# ぽけっと

こども版

2011年10月号　NO.178
10月1日発行

## 行事予定

10月は通常のおはなし会の他にも楽しいおはなし会が盛り沢山！！

★秋いっぱいのおはなし会

日　時：10月22日（土）午後2時
場　所：津島市立図書館　おはなしのへや
秋にちなんだおはなしや、工作をおこないます。

★ストーリーテリングのおはなし会

日　時：10月23日（日）午後2時
場　所：津島市立図書館　おはなしのへや
絵も人形も紙芝居も使わない語りによるおはなしが楽しめます。

★もぐもぐおいしいおはなし会

日　時：10月30日（日）午後2時
場　所：津島市立図書館　おはなしのへや
おいしいおいしいおはなしはいかが？

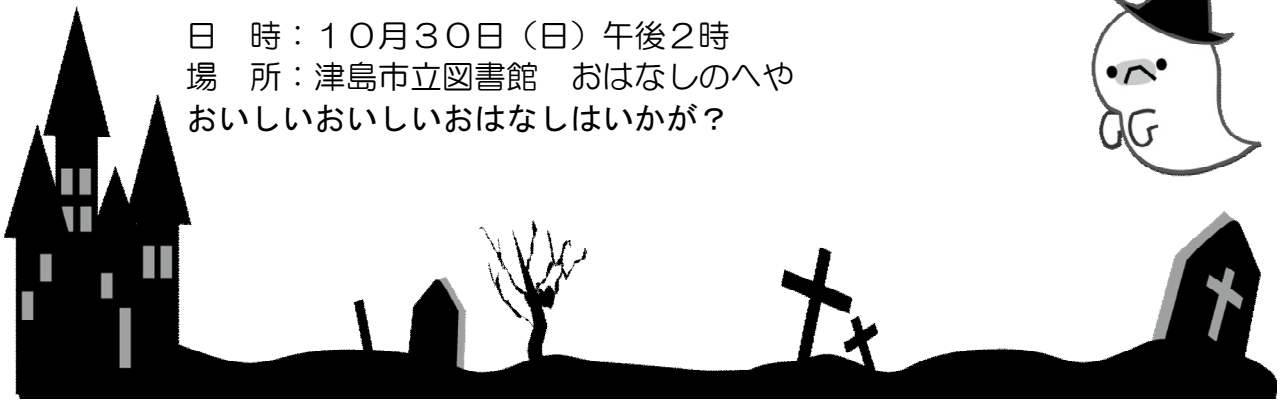

## おはなしくるりん

3時間くらいの間、入れ替わり立ち替わり、いろんなおはなしグループの方々に読み聞かせをしていただくイベントを今年も開催します。

日　時：10月29日（土）午後1時

場　所：津島市立図書館　大集会室

みなさん是非ご参加ください！

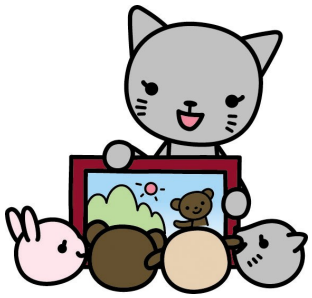

# あたらしく入った本

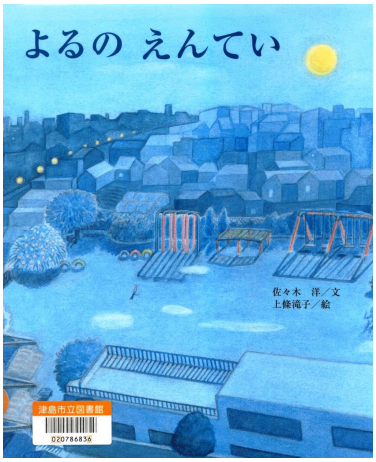


『よるのえんてい』

佐々木洋／文　上條滝子／絵　講談社　Ｅ茶

夜の幼稚園や保育園の園庭は、日中のものとはまるで違う、動植物の世界が広がっています。夜しか咲かない花が咲いたり、日中ほとんど姿を見せない野生の動物がやってきたりすることがあります。

普段、足を踏み入れる事のできない夜の園庭を、絵本で感じてみてはいかがでしょうか？

# おすすめ・サツマイモの本

１０月１３日はサツマイモの日です。

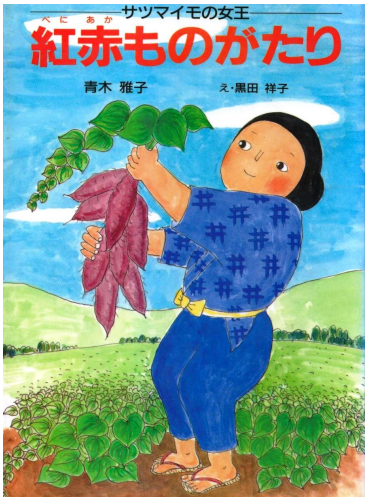


『紅赤ものがたり』

青木雅子／作　黒田祥子／絵　けやき書房　Ｋ９１３ア

きれいな赤い皮の色、まっきいろな中身。甘くて、ホクホクして、ふかすだけで簡単に食べられるサツマイモ。

明治３１年、サツマイモの女王といわれる、美しくて、とびきりおいしい、「紅赤」が、埼玉の浦和に住んでいる山田いちさんによって発見されました。

山田いちさんの「紅赤」にかけた生涯を、「紅赤」のおいしさとともに描いていきます。

## コーナー

★おいしいおはなし

★ともだちっていいな

★コールデコット賞

★青少年によい本をすすめる県民運動

図書館にはいろいろなテーマで集められた本のコーナーがあります。見にきてね。

## １０月のお休み

25日（火）

津島市立図書館
〒４９６－０８５４　津島市老松町１－１
電話（０５６７）２５－２１４５